

LIFE WOLFALPS



Cari,

con un po' di ritardo inviamo la prima newsletter del 2018. Il progetto è entrato nel suo ultimo anno e ci stiamo preparando a concludere tutte le azioni intraprese e a dar conto dei risultati ottenuti e delle criticità incontrate. Cercheremo di farlo nella maniera più esaustiva e chiara possibile nella grande conferenza finale di progetto che si terrà a Trento i giorni 18, 19 e 20 marzo 2018. A breve pubblicheremo l'agenda preliminare delle tre giornate, di cui una - domenica 18 - sarà dedicata al pubblico generico, nell'atmosfera informale del MUSE. Le altre due si terranno al Teatro Auditorium di Trento per analizzare in dettaglio quanto fatto dal progetto sulle Alpi (lunedì 19), per quindi contestualizzare il lavoro nell'ottica europea (martedì 20).

Siete tutti invitati!

Iscrizioni aperte alla pagina www.lifewolfalps.eu/eventi-contest/final-conference/



LUPO E ZOOTECNIA MONTANA: un convegno CAI per discutere esperienze, problematiche e prospettive

Il Gruppo Grandi Carnivori del Club Alpino Italiano, con la collaborazione e supporto del CAI Piemonte, del Comitato Scientifico Ligure Piemontese Valdostano e della Commissione Interregionale TAM Piemonte Valle D'Aosta – dopo gli importanti e partecipati convegni sul lupo e sull'orso bruno organizzati nel 2016 e 2017- invita i soci CAI al prossimo Convegno – giornata nazionale

[Leggi Tutto »](#)



Domenica 18 febbraio 2018: Sulle tracce del lupo e...dell'orso di segale!

Una breve e facile escursione organizzata nell'ambito del progetto LIFE WOLFALPS accompagnati da una Guida naturalistica del Parco fino alla borgata di Tetti Bartòla e una visita al Museo della civiltà della Segale per scoprire le tradizioni di Sant'Anna di Valdieri e la natura del Parco: dal ritorno spontaneo del lupo sulle Alpi alle tracce che gli animali lasciano sulla neve. Al termine dell'escursione, piccola degustazione di prodotti locali presso la Locanda Balma

Meris... e poi tutti a Valdieri per il carnevale alpino con l'orso di paglia di segale. L'escursione è gratuita, ma la prenotazione è obbligatoria: (0171 1740052; prenotazioni@parcoalpimarittime.it)



Camminare coi lupi – la performance di Alberto Salvetti

Ore 16:04 di martedì 5 dicembre 2017, la rete di monitoraggio lupo della provincia di Trento si attiva per segnalare uno strano tipo con un lupo in spalla che “Sta scendendo da Rolle in questo momento... Dice che vuole sensibilizzare le persone alla presenza del lupo...” Come LIFE WOLFALPS rassicuriamo il segnalatore... lo

[Leggi Tutto »](#)



Corso CAI sui Grandi Carnivori a Camposampiero (PD)



RITORNO DEI GRANDI CARNIVORI NELLE ALPI
2 e 4 gli interessati previa iscrizione e versamento della quota di partecipazione (in
mercoledì 7-14-21 e 28 Febbraio 2018
ultima conferenza Casa delle Associazioni Via Teseo 11, 35022 Camposampiero PD
ore 20.30

La Sezione di Camposampiero del Club Alpino Italiano con la collaborazione e supporto del Gruppo Grandi Carnivori CAI organizza un corso didattico formativo dal titolo: “IL RITORNO DEI GRANDI CARNIVORI NELLE ALPI” il corso è aperto ai soci e agli interessati previa iscrizione e versamento della quota di partecipazione (max 50 iscritti) Le lezioni si

[Leggi Tutto »](#)

“Guardiani inflessibili e con un fortissimo istinto di protezione verso le greggi” – otto nuovi cani da guardiania consegnati in Veneto dal Progetto LIFE WolfAlps



La Regione Veneto nei giorni scorsi ha consegnato quattro coppie di cani da guardiania di razza maremmano-abruzzese agli allevatori dell'Alpago, del Col Visentin, del Trevigiano e della Lessinia orientale. Gli otto cani da guardia, acquistati da un allevamento viterbese, e ora inseriti negli ovili a familiarizzare con pastori e ovicaprini, difenderanno le greggi delle quattro aziende dalle eventuali incursioni di lupi e grandi carnivori.



Documentato in Val Sessera il primo branco di lupi del Piemonte settentrionale

Un'uscita sul campo condotta lo scorso giovedì 30 novembre in Val Sessera (BI) e nell'adiacente territorio del Vercellese dal personale della Provincia di Biella, del Comprensorio Alpino, delle Aree Protette dell'Ossola, delle Aree Protette della Val Sesia e delle Aree Protette delle Alpi Marittime, coordinato dal Centro di Referenza regionale dei Grandi Carnivori, ha confermato la presenza di un branco di lupi. Si tratta del primo branco documentato nel Piemonte settentrionale...



Ibridi d'ufficio

In molti ci segnalano una serie di articoli comparsi sulla stampa locale veneta che stanno creando confusione riguardo la situazione lupo nell'area. Un articolo comparso oggi sul "Gazzettino di Treviso" dal titolo "A caccia fra le malghe, fotografati due lupi" riassume bene questi elementi, su cui vorremmo fare (di nuovo) un po' di chiarezza.

[Leggi Tutto »](#)



A Varallo cresce e si consolida il Network Lupo Piemonte!

Cresce e si consolida anche sul territorio del Piemonte nord orientale il gruppo di lavoro costituito dal personale degli Enti partecipanti al progetto LIFE WolfAlps. Giovedì 9 novembre nella sede di Varallo dell'Ente di gestione delle Aree protette della Val Sesia si è tenuto l'incontro di formazione dal titolo "Il monitoraggio del lupo in Regione Piemonte", rivolto ai referenti territoriali degli Enti coinvolti dal Network Lupo Piemonte per le province di Vercelli, Biella, Novara e Verbania. "L'obiettivo degli interventi formativi di LIFE WOLFALPS" ha evidenziato Francesca Marucco, coordinatore scientifico del progetto, "è quello di preparare il personale degli Enti a una raccolta standardizzata dei dati attraverso protocolli e metodi di campionamento comuni e a favorire l'attuazione di sistemi di prevenzione efficaci, diffondendo negli operatori la consapevolezza di essere parte di una vera e propria 'squadra alpina' operativa in maniera unitaria su tutto il territorio piemontese e alpino, e che costituisce una risorsa di alta qualità a lungo termine".

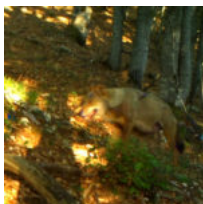

"Tutto su mia madre": la verità sulla lupa Giulietta nel referto di analisi genetica di uno dei suoi figli

La lupa "Giulietta" non è un animale ibrido. Lo confermano i risultati di ripetute analisi condotte sia dall'ISPRA che dal laboratorio di genetica statunitense di riferimento per la popolazione alpina occidentale e per il progetto LIFE WolfAlps – il National Genomics Center for Wildlife. I dati, oggetto di pubblicazioni scientifiche e resi pubblici da mesi nel report scaricabile online, dimostrano che i due lupi alpha del branco della Lessinia, e conseguentemente tutti i lupi nati all'interno di questo branco, sono lupi al 100%.



Recuperata a Salbertrand la carcassa di un lupo investito

Nella mattina di lunedì 13 novembre in Alta Valle di Susa un automobilista ha segnalato un Lupo investito da un automezzo poco prima dell'abitato di Salbertrand, in direzione Oulx, al km 72+500 della Strada Statale 24. Si tratta di un giovane maschio.



I lupi di Halloween

Fra orrori folk e orrori veri, nel contesto del monitoraggio ordinario del lupo effettuato dal Servizio Foreste e Fauna della Provincia di Trento in coordinamento con il progetto LIFE WOLFALPS, pubblichiamo un bel video da fototrappola attestante la presenza di un branco di otto lupi sul gruppo del Carega (Piccole Dolomiti). I tecnici sono in attesa delle

[Leggi Tutto »](#)

Vita (e morte) da lupi

"Paolino era un lupo solitario in cerca di un territorio e di una compagna, ed in competizione con i branchi stabili, che sono presenti oramai da anni nei territori montani del cuneese. Probabilmente per questo frequentava spesso territori di bassa quota, fino a quando non è stato ritrovato morto in una zona inusuale come quella dei boschi di Beinette". Che cosa ha ucciso il lupo Paolino? Probabilmente un altro selvatico...



E se fosse successo in Italia?



Un commento sui recenti episodi di aggressione da lupo nel Deserto Israeliano...

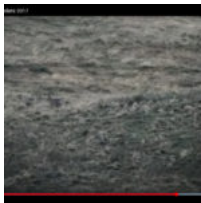

Slavc e Giulietta: la cucciolata 2017

Grazie all'attività di monitoraggio svolto dal personale dei Carabinieri Forestali della stazione di Bosco Chiesanuova e Servizio guardiaparco del Parco naturale regionale della Lessinia, è stata accettata la quinta riproduzione della coppia di lupi insediatisi in Lessinia a partire dal 2012, costituita da un maschio di origine dinarica e una femmina appartenente alla popolazione italiana. Nei

[Leggi Tutto »](#)



[Facebook](#)



[Youtube](#)

LIFE12 NAT/IT/000807



This email was sent to {email} because you opted in on Life WolfAlps website.

[Manage the subscription](#) | [Unsubscribe](#)